

# **Pillow pojišťovna a.s.**

Čtvrtletní zpráva o společnosti k 30/06/2023

---

## Základní údaje o společnosti

Název společnosti:	Pillow pojišťovna, a. s.
Právní forma:	akciová společnost
Adresa společnosti:	Líbalova 2348/1, 149 00 Praha 4
IČ:	042 57 111
Datum zápisu:	21. července 2015
Obchodní rejstřík:	Městský soud v Praze, oddíl B, vl. 20807
Telefon:	+420 734 524 734
E-mail:	info@mypillow.cz
www:	www.mypillow.cz
Základní kapitál:	160 mil. Kč, splaceno 100 %

### Předmět podnikání

Předmětem podnikání společnosti je pojišťovací činnost ve smyslu § 3 odst. 1 písm. f) zákona o pojišťovnictví, v rozsahu pojistných odvětví neživotních pojištění uvedených v části B přílohy č. 1 bodu 1, 2, 3, 8, 9, 10, 13 a 18 k zákonu o pojišťovnictví.

Tato činnost nebyla ze strany České národní banky omezena ani pozastavena.

---

## Akcie vydané společností

K 30. červnu 2023 zahrnoval základní kapitál společnosti tyto akcie:

### AKCIE

---

Nominální hodnota (Kč)	Počet (ks)	ISIN	Druh	Podoba/forma
16 000	10 000	CZ0008044757	kmenové	zaknihované/na jméno

Datum emise akcií společnosti je 21. listopadu 2019 a jedná se o neregistrované cenné papíry (neobchodovatelné na veřejném trhu).

## Organizační struktura společnosti

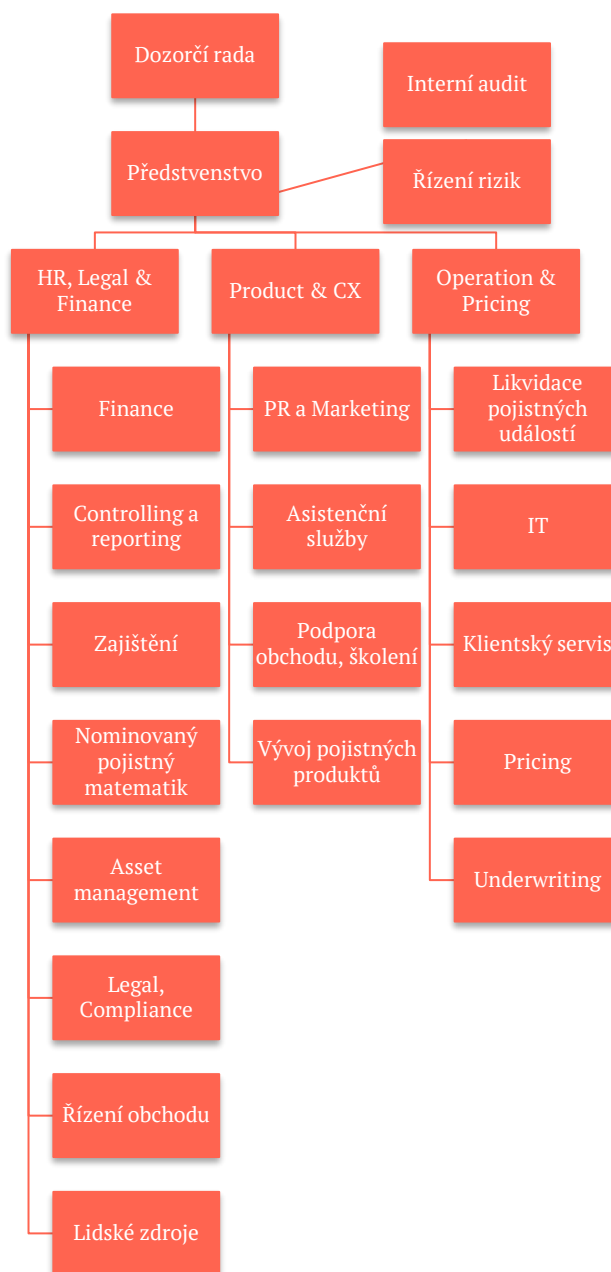

Přepočtený počet zaměstnanců společnosti k datu 30.6.2023 byl 21,55.

---

## Orgány společnosti

### Představenstvo

**Předseda**      **RNDr. Jakub Strnad Ph.D.**

Ve funkci od: 24. dubna 2019

Vzdělání: Matematicko – fyzikální fakulta Univerzity Karlovy v Praze

Praxe: Allianz pojišťovna a.s.; Allianz penzijní společnost a.s.; Česká podnikatelská pojišťovna a.s., Kooperativa pojišťovna, a.s., Vienna Insurance Group; Česká kancelář pojistitelů; Česká pojišťovna a.s.

**Člen**            **Bc. Marcel Beno**

Ve funkci od: 31. října 2019

Vzdělání: Matematicko – fyzikální fakulta Univerzity Karlovy v Praze

Praxe: Partners Financial Services, a.s.; Allianz pojišťovna, a.s.

**Člen**            **Mgr. Martin Podávka**

Ve funkci od: 31. října 2019

Vzdělání: Matematicko – fyzikální fakulta Univerzity Karlovy v Praze

Praxe: Partners Financial Services, a.s.; Allianz pojišťovna, a.s.; Allianz penzijní společnost a.s.; NN Životní pojišťovna N.V.

Společnost zastupuje společně vždy předseda představenstva společně s jedním členem představenstva.

**Dozorčí rada**

**Předseda**      **MgA. Martin Hudeček**

Ve funkci od: 16. června 2020

Vzdělání: Masarykova univerzita – Ekonomicko-správní fakulta  
Akademie múzických umění v Praze

Praxe: RSJ Investments investiční společnost a.s., Česká asociace pojišťoven, Kooperativa pojišťovna a.s.,

**Člen**            **Ing. Matěj Kumstýř**

Ve funkci od: 16. června 2020

Vzdělání: Fakulta Financí a účetnictví VŠE v Praze

Praxe: RSJ Investments investiční společnost a.s., Pioneer investiční společnost a.s.,

**Člen**            **Ing. Sonia Mihaylova Slavtcheva M.B.A.**

Ve funkci od: 1. září 2022

Vzdělání: Vysoká škola ekonomická K. Marxe – Sofie; University of Pittsburgh

Praxe: Allianz pojišťovna a.s.; Allianz penzijní společnost a.s.; Home Credit Group,

### Údaje o osobách s řídicí pravomocí

Osobami s řídicí pravomocí vůči společnosti jsou členové představenstva a členové dozorčí rady.

### Přehled hlavních a pro společnost významných aktivit členů představenstva a dozorčí rady v jiných společnostech:

Jakub Strnad	Simply Fair Insurance a.s. – člen statutárního orgánu Smart Banana .a.s. – člen dozorčí rady
Marcel Beno	Smart Banana a.s. – člen představenstva
Martin Hudeček	Fair Venture s.r.o. – zastoupení právnické osoby v dozorčí radě Impact Metrics s.r.o. – zastoupení právnické osoby v dozorčí radě Smart Banana a.s. – předseda dozorčí rady Simply Fair Insurance a.s. – člen dozorčí rady
Matěj Kumstýř	Simply Fair Insurance a.s. – člen dozorčí rady
Sonia Slavtcheva	Simply Fair Insurance a.s. – člen dozorčí rady

Žádný z členů představenstva ani dozorčí rady nebyl odsouzen za podvodný trestný čin.

K 30. červnu 2023 neevidovala společnost žádné půjčky, zálohy ani záruky poskytnuté členům představenstva ani dozorčí rady.

---

## Akcionářská struktura

Kvalifikované podíly k 30/06/2023

Simply Fair Insurance a.s.

Sídlo: Líbalova 2348/1, 149 00 Praha 4

IČO: 08020400

Podíl na hlasovacích právech: 100,00 %

Předmět podnikání: Správa vlastního majetku



---

## Ovládající osoby

### Ovládající osoby

#### **Přímo ovládající osoba**

Simply Fair Insurance a.s. („SFI“) se sídlem Líbalova 2348/1, Praha 4, PSČ 149 00, IČ 08020400. Podíl na hlasovacích právech 100 %.

#### **Ovládaná osoba**

PK EXTRA s.r.o., se sídlem Líbalova 2348/1, Praha 4, PSČ 149 00, IČ 05404177. Podíl Pillow pojišťovny, a.s. na hlasovacích právech společnosti: 100 %.

#### **Konečné ovládající osoby Simply Fair Insurance a.s.:**

- RSJ PE SICAV a.s., se sídlem Praha 1, Na Florenci 2116/15, PSČ 110 00, IČ 09238859, jednající na účet podfondu RSJ PE Insurtech („**RSJ PE SICAV**“). Podíl na hlasovacích právech společnosti: 78,6 %.
  - Libor Winkler, narozen 18. 9. 1960, bytem V Zálesí 761/5, Hlubočepy, 154 00 Praha 5  
  
Skutečný majitel disponuje podílem na hlasovacích právech ve výši 57 % ve společnosti RSJ Investments investiční společnost a.s., která přímo disponuje podílem na hlasovacích právech v RSJ PE SICAV ve výši 100 %.
- Jakub Strnad, nar. 9. 2. 1975, bytem: Žitná 172, 251 01 Dobřejovice, Podíl na vlastnictví SFI: 20,0 %
- Podíl na vlastnictví SFI ve výši 1,4 % držen zbylými členy představenstva Pillow pojišťovny, a.s.

Ovládající osoby realizují kontrolu vahou svých hlasů, tj. výkonem hlasovacích práv na valných hromadách.

K 30. červnu 2023 společnost neevidovala žádné pohledávky ani závazky vůči ovládajícím osobám.

Společnost nemá ve svých aktivech cenné papíry emitované ovládajícími osobami. Společnost rovněž nepřijala záruky od ovládaných osob a ani neposkytla záruky těmto osobám.

## Struktura skupiny

Společnost měla k 30. červnu 2023 jediného akcionáře, kterým je společnost Simply Fair Insurance a.s. a je součástí finanční skupiny RSJ:

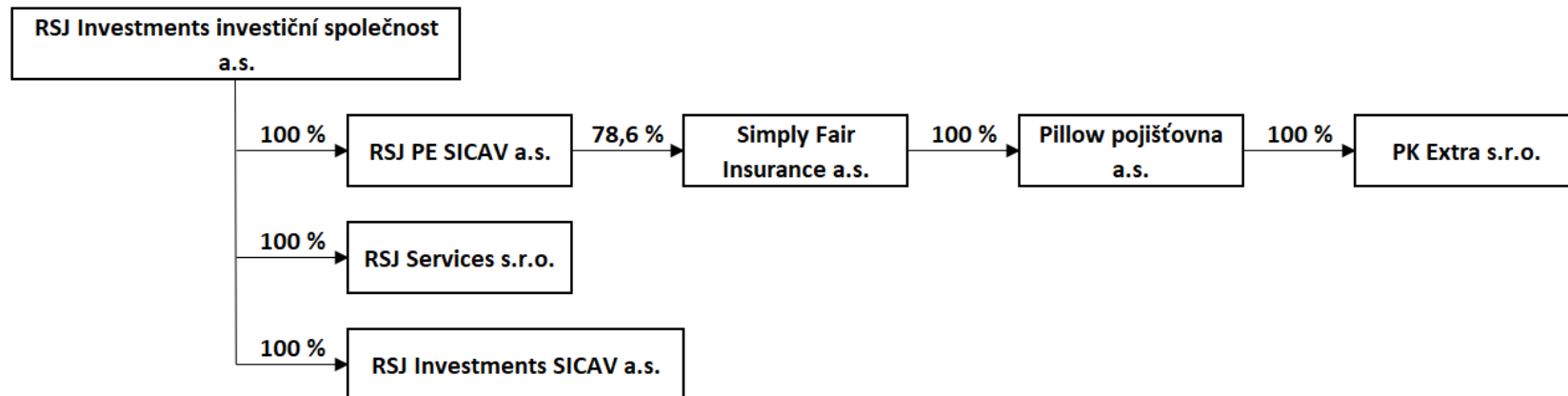

## **Osoby ovládané a s podstatným vlivem**

K datu 14. října 2016 společnost založila 100 % dceřinou společnost PK EXTRA s.r.o. Její hlavní činností je poradenská a zprostředkovací činnost pro klienty v oblastech pojištění. Dne 24. listopadu 2016 byla společnost PK EXTRA s.r.o. registrována ČNB jako podřízený pojišťovací zprostředkovatel. Činnost zahájila dne 21. prosince 2016. Od roku 2020 společnost PK EXTRA s.r.o. nevyvíjí žádnou činnost. Jediný společník rozhodl dne 29.06.2023 o zrušení společnosti, jejím vstupu do likvidace a jmenování likvidátora, to vše s účinností ke dni 01.07.2023. Společnost nadále vystupuje pod obchodní firmou PK EXTRA s.r.o. v likvidaci.

## Finanční údaje o činnosti společnosti

### Finanční výkazy společnosti k 30/06/2023



#### Výkaz finanční pozice

V tis. Kč	Hrubá výše 30.06.2023	Úprava 30.06.2023	Čistá výše 30.06.2023	Čistá výše 31.12.2022
A. Pohledávky za upsaný základní kapitál	x	x	x	x
B. Dlouhodobý nehmotný majetek, z toho:	23 713	9 597	14 116	14 219
C. Finanční umístění (investice)	560 886	x	560 886	492 963
C.II. Finanční umístění v podnikatelských seskupeních	500	x	500	500
C.II.1. Podíly v ovládaných osobách	500	x	500	500
C.III. Jiná finanční umístění	560 386	x	560 386	492 463
C.III.1. Akcie a ostatní cenné papíry s proměnlivým výnosem, ostatní podíly	290 304	x	290 304	225 309
C.III.2. Dluhové cenné papíry	113 675	x	113 675	110 467
C.III.4. Ostatní půjčky	155 000	x	155 000	155 000
C.III.6. Ostatní finanční umístění	1 407	x	1 407	1 687
E. Dlužníci	52 257	4 042	48 215	61 051
E.I. Pohledávky z operací přímého pojištění	33 798	4 042	29 756	24 218
E.I.b)1. pojistníci	33 798	4 042	29 756	24 218
E.II. Pohledávky z operací zajištění	29	x	29	29
E.III. Ostatní pohledávky	18 430	x	18 430	36 804
F. Ostatní aktiva	11 803	454	11 349	13 858
F.I. Dlouhodobý hmotný majetek, jiný než pozemky a stavby (nemovitosti), a zásoby	1 399	454	945	1 014
F.II. Hotovost na účtech u finančních institucí a hotovost v pokladně	10 404	x	10 404	12 844
G. Přechnodné účty aktiv	137 792	x	137 792	106 612
G.II. Odložené pořizovací náklady na pojistné smlouvy, v tom oddělené:	131 732	x	131 732	99 541
G.II.b) v neživotním pojištění	131 732	x	131 732	99 541
G.III. Ostatní přechnodné účty aktiv, z toho:	6 060	x	6 060	7 071
<b>AKTIVA CELKEM</b>	<b>786 451</b>	<b>14 093</b>	<b>772 358</b>	<b>688 703</b>
V tis. Kč	Hrubá výše 30.06.2023	Úprava 30.06.2023	Čistá výše 30.06.2023	Čistá výše 31.12.2022
A. Vlastní kapitál	240 366	x	240 366	243 869
A.I. Základní kapitál, z toho:	160 000	x	160 000	160 000
A.IV. Ostatní kapitálové fondy	267 937	x	267 937	267 937
A.VI. Nerozdělený zisk minulých účetních období nebo neuhrazená ztráta minulých účetních období	-184 068	x	-184 068	-161 776
A.VII. Zisk nebo ztráta běžného účetního období	-3 503	x	-3 503	-22 292
C. Technické rezervy	465 748	86 236	379 512	340 403
C.1. Rezerva na nezasloužené pojistné	286 665	54 423	232 242	206 763
C.3. Rezerva na pojistná plnění	178 512	31 813	146 699	132 515
C.4. Rezerva na prémie a slevy	571	x	571	1 125
G. Věřitelé	87 230	x	87 230	46 453
G.I. Závazky z operací přímého pojištění	42 758	x	42 758	31 992
G.II. Závazky z operací zajištění	34 859	x	34 859	6 513
G.V. Ostatní závazky, z toho:	9 613	x	9 613	7 948
G.V.a) daňové závazky a závazky ze sociálního zabezpečení	641	x	641	581
H. Přechnodné účty pasiv	65 250	x	65 250	57 978
H.I. Výdaje příštích období a výnosy příštích období	13 500	x	13 500	17 631
H.II. Ostatní přechnodné účty pasiv, z toho:	51 750	x	51 750	40 347
<b>PASIVA CELKEM</b>	<b>858 594</b>	<b>86 236</b>	<b>772 358</b>	<b>688 703</b>

**Výkaz zisku a ztráty**

V tis. Kč

	Základna 30.06.2023	Mezisoučet 30.06.2023	Výsledek 30.06.2023	Výsledek 31.12.2022
<b>I. Technický účet k neživotnímu pojištění</b>	x	x	x	x
I.1. Zasloužené pojistné, očištěné od zajištění:	x	x	x	x
I.1.a) předepsané hrubé pojistné	395 937	x	x	x
I.1.b) pojistné postoupené zajišťovatelům (-)	118 920	277 017	x	x
I.1.c) změna stavu hrubé výše rezervy na nezasloužené pojistné (+/-)	56 591	x	x	x
I.1.d) změna stavu rezervy na nezasloužené pojistné, podíl zajišťovatelů (+/-)	31 113	25 478	251 539	427 317
I.3. Ostatní technické výnosy, očištěné od zaj.	x	x	5 988	7 179
I.4. Náklady na pojistná plnění, očištěné od zajištění:	x	x	x	x
I.4.a) náklady na pojistná plnění:	x	x	x	x
I.4.a)aa) hrubá výše	216 762	x	x	x
I.4.a)ab) podíl zajišťovatelů (-)	57 538	159 224	x	x
I.4.b) změna stavu rezervy na pojistná plnění	x	x	x	x
I.4.b)ba) hrubá výše	23 326	x	x	x
I.4.b)bb) podíl zajišťovatelů (-)	9 141	14 185	173 409	314 983
I.5. Změny stavu ostatních technických rezerv, očištěné od zajištění (+/-)	x	x	-554	-267
I.6. Prémie a slevy, očištěné od zajištění	x	x	105	622
I.7. Čistá výše provozních nákladů:	x	x	x	x
I.7.a) pořizovací náklady na pojistné smlouvy	x	118 255	x	x
I.7.b) změna stavu časově rozlišených pořizovacích nákladů (+/-)	x	-32 191	x	x
I.7.c) správní režie	x	17 225	x	x
I.7.d) provize od zajišťovatelů a podíly na ziscích (-)	x	-12 470	90 819	126 806
I.8. Ostatní technické náklady, očištěné od zajištění	x	x	11 919	26 448
I.10. Mezisoučet, zůstatek (výsledek) Technického účtu k neživotnímu pojištění (položka III.1.)	x	x	-18 171	-34 096
<b>III. Netechnický účet k neživotnímu pojištění</b>				
III.1. Výsledek Technického účtu k neživotnímu pojištění	x	x	-18 171	-34 096
III.2. Výsledek Technického účtu k životnímu pojištění (položka II.13.)	x	x	x	x
III.3. Výnosy z finančního umístění (investic):	x	x	x	x
III.3.b)bb) výnosy z ostatních investic	10 403	10 403	x	x
III.3.c) změny hodnoty finančního umístění (investic)	x	16 006	x	x
III.3.d) výnosy z realizace finančního umístění (investic)	x	33 584	59 993	133 710
III.5. Náklady na finanční umístění (investice):	x	x	x	x
III.5.a) náklady na správu finančního umístění (investic), včetně úroků	x	555	x	x
III.5.b) změny hodnoty finančního umístění (investic)	x	11 634	x	x
III.5.c) náklady spojené s realizací finančního umístění (investic)	x	33 546	45 735	120 011
III.7. Ostatní výnosy	x	x	86	429
III.8. Ostatní náklady	x	x	x	3
III.9. Daň z příjmů z běžné činnosti	x	x	-324	2 321
III.10. Zisk nebo ztráta z běžné činnosti po zdanění	x	x	-3 503	-22 292
III.16. Zisk nebo ztráta za účetní období	x	x	-3 503	-22 292

**POMĚROVÉ UKAZATELE**

---

	<b>Aktuální období 30/06/2023</b>
RENTABILITA PRŮMĚRNÝCH AKTIV	-0,48 %
RENTABILITA PRŮMĚRNÉHO VLASTNÍHO KAPITÁLU	-1,45 %
COMBINED RATIO – NEŽIVOTNÍ POJIŠTĚNÍ	107,22 %

Výše Combined Ratio k 30. červnu 2023 je ovlivněna skutečností, že společnost zahájila pojišťovací činnost k datu 21. září 2015.